

## Serienmail / Mailverteiler

### 1. Email-Benutzerdaten eintragen

- Programmeinstellungen aufrufen
- Registerseite "Email" auswählen

Angezeigter Name:	Name der Schule
Email-Adresse:	Mail-Adresse der Schule
Postausgangsserver:	Smtip-Mail-Server des Emailanbieters (Provider)
Benutzername:	Benutzername (meistens Email-Adresse)
Passwort:	Email-Passwort

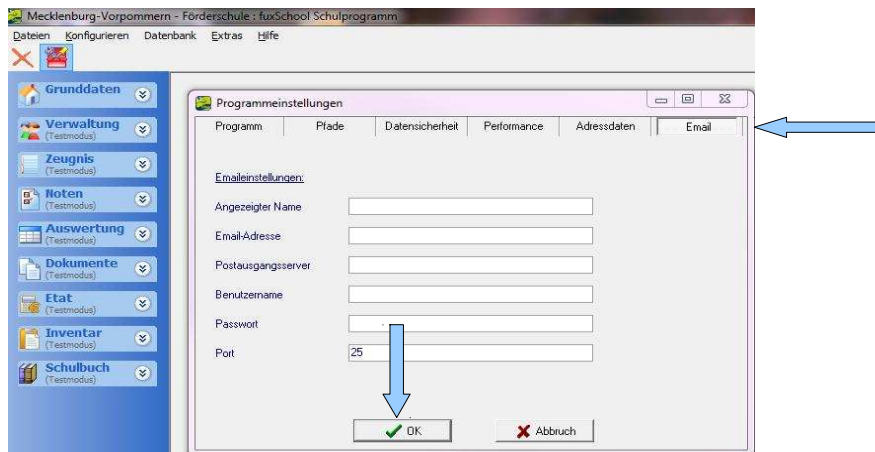

mit "OK" bestätigen

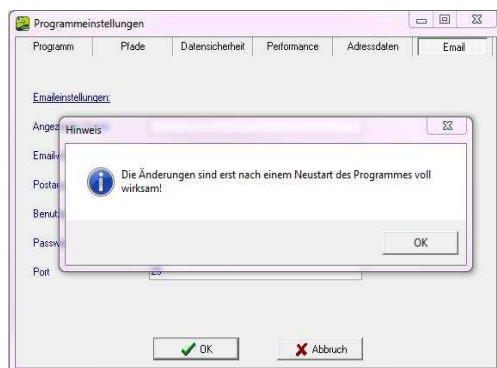

mit "OK" bestätigen

## 2. Serienmail versenden

- Modul "Dokumente" - "Serienbrief" öffnen
- Serienbrief verfassen und anschließend auf "als Email..." klicken

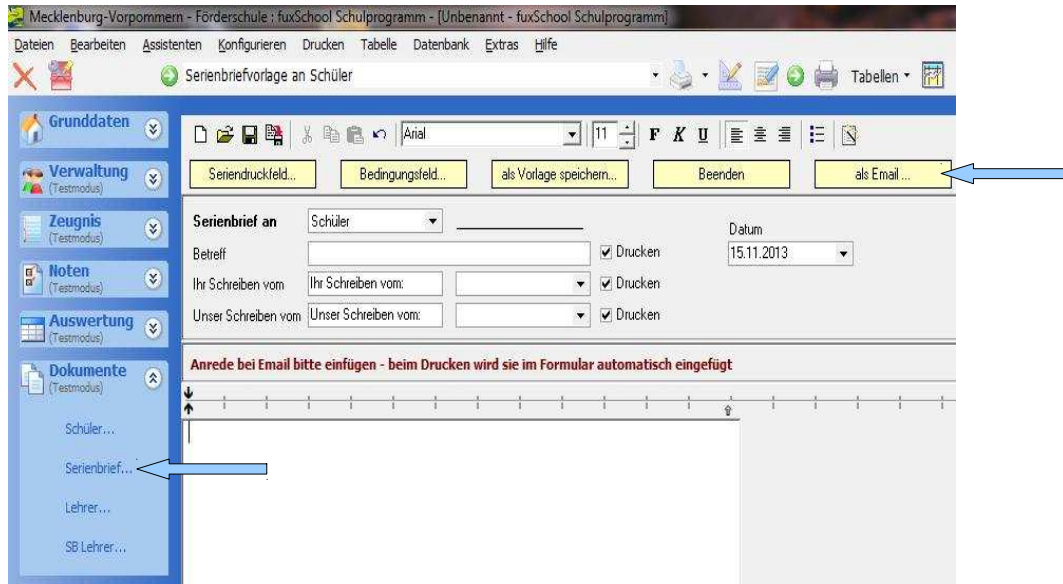

- es bekommen nur die Schüler automatisch ein Häkchen, bei denen auch eine Email-Adresse - unter "Verwaltung" - "Schüler" im Schülerordner Kommunikation - eingetragen wurde

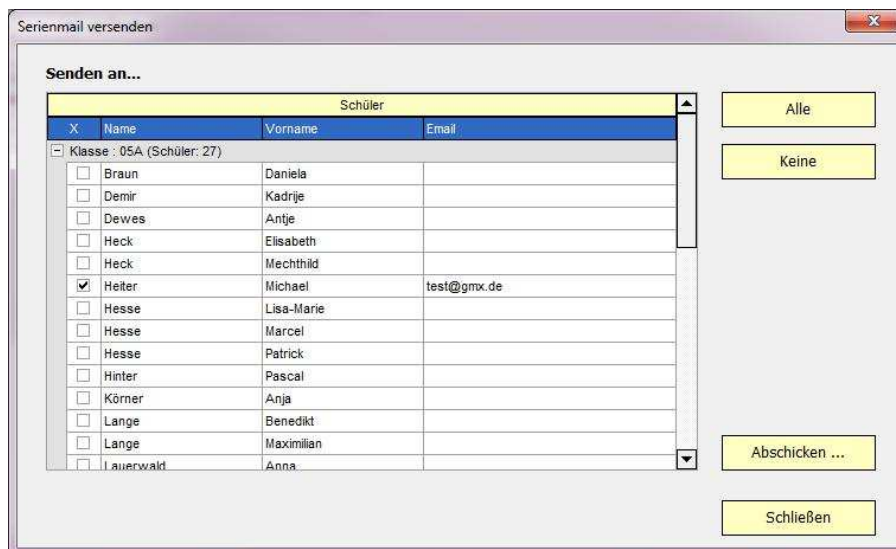

- Schüler auswählen und "Abschicken"
- mit Klick auf "Ja" Serienmail versenden

